

Bazarte

2-31 luglio 2011



Organizzazione generale

SACS - Spazio Arte Contemporanea Sperimentale - Comune di Quiliano
 Direzione Artistica: Renato Cerisola, Cristina Sosio
 Ufficio stampa: Marco Gervino
 Info: Antonella Berruti - Ufficio Cultura del Comune di Quiliano - tel. 019 2000511
 Grafica: Renato Cerisola, Cristina Sosio
 www.sacsarte.net - info@sacsarte.net
 www.comune.quiliano.sv.it



Supporto tecnico

Organizzazione singole mostre





Con il patrocinio

Sponsor unico



Calendario delle mostre

Galleria d'arte del Cavallo

Via Fratelli Cervi 1, Valleggia
 2/31 luglio 2011 - Inaugurazione sabato 2 luglio 2011 ore 18.00
 Orario: tutti i giorni 9.00/12.00 - 15.00/19.00
 Organizzazione Associazione Culturale Quilianoarte

Comune di Quiliano

Località Massapè 21
 9/31 luglio 2011 - Inaugurazione sabato 9 luglio 2011 ore 18.00
 Orario: tutti i giorni 9.00/12.00 - martedì 15.00/17.00
 Organizzazione Associazione Culturale Quilianoarte

Chiesa San Pietro in Carpignano

Parco archeologico naturalistico San Pietro in Carpignano, Valleggia
 9/31 luglio 2011 - Inaugurazione sabato 9 luglio 2011 ore 19.00
 Orario: tutti i giorni 18.00/22.00 - chiuso il lunedì
 Organizzazione SACS - Spazio Arte Contemporanea Sperimentale

Villa Maria

Piazza della Costituzione 1, Quiliano
 16/31 luglio 2011 - Inaugurazione sabato 16 luglio 2011 ore 18.00
 Orario: tutti i giorni 18.00/22.00 - chiuso il lunedì
 Organizzazione SACS - Spazio Arte Contemporanea Sperimentale

Convento dei Frati Cappuccini

Via Convento, Quiliano
 16/31 luglio 2011 - Inaugurazione sabato 16 luglio 2011 ore 20.30
 Orario: tutti i giorni 18.00/22.00 - chiuso il lunedì
 Organizzazione SACS - Spazio Arte Contemporanea Sperimentale

Oratorio di San Sebastiano

Piazza della Chiesa, Valleggia
 17/31 luglio 2011 - Inaugurazione domenica 17 luglio 2011 ore 18.00
 Orario: tutti i giorni 18.00/22.00 - chiuso il lunedì
 Organizzazione Circolo Culturale Eleutheros

Parco Archeologico Naturalistico San Pietro in Carpignano

Spazio espositivo area storico archeologica, Valleggia
 17/31 luglio 2011 - Inaugurazione domenica 17 luglio 2011 ore 19.00
 Orario: tutti i giorni 18.00/22.00 - chiuso il lunedì
 Organizzazione SACS - Spazio Arte Contemporanea Sperimentale e Associazione Culturale Quilianoarte

Eventi collaterali

16 luglio 2011, ore 21.30 - Convento dei Frati Cappuccini - Concerto del gruppo STRAMBANDA
 musica della tradizione occitana e nord italiana
 Organizzazione SACS - Spazio Arte Contemporanea Sperimentale

23 luglio 2011, ore 20.00 - Galleria d'arte del Cavallo - Incontr'arte 2ª edizione
 L'arte della ceramica raku incontra il pubblico
 Organizzazione Associazione Culturale Quilianoarte



1 - Villa Maria



Villa Maria, situata a Quiliano in località Morosso, è stata costruita nel 1875 per volontà del Signor Queirolo; successivamente, intorno agli anni '70 del secolo scorso, fu acquistata dal Comune di Quiliano per utilizzarla come sua sede. Oggi la villa ha funzione rappresentativa; ospita, infatti, mostre, conferenze, concerti, rassegne culturali di vario genere e cerimonie nuziali ed è la principale sede espositiva del SACS.

2 - Comune di Quiliano



L'attuale sede del Palazzo Comunale, celebrata con un annullo speciale delle Poste Italiane, fu inaugurata il 22 marzo 2003. Il nuovo edificio consentì la concentrazione di tutti gli uffici comunali prima di allora dislocati in Villa Maria e nella struttura che attualmente ospita la sala Consiliare.

3 - Convento dei Frati Cappuccini



I Padri Cappuccini, dopo la metà del '500, individuarono sulla collina di Morosso le condizioni favorevoli per far sorgere un complesso conventuale. I lavori di costruzione del convento dei Cappuccini si svolsero tra il 1575 e il 1588 per iniziativa, secondo la tradizione, di Padre Cherubino. La chiesa è dedicata a Maria, Signora degli Angeli, festeggiata il 2 di agosto.

4 - Parco Archeologico Naturalistico San Pietro in Carpignano



Nel 1654 la chiesetta di San Pietro in Carpignano fu ricostruita e modificata nell'orientamento sui resti di un edificio protoromanico eretto in epoca posteriore al Mille. Questo primo edificio di culto nacque sull'impianto di un'azienda agricola romana. La chiesetta è stata oggetto di un recente restauro ed è collocata nell'ambito storico-archeologico dell'omonimo parco inaugurato nel maggio del 2009.

5 - Oratorio di San Sebastiano



L'oratorio, situato di fronte alla parrocchiale di Valleggia, è una rivisitazione del 1771 di una chiesa preesistente del XIV secolo di cui restano visibili gli archi del porticato. La struttura ingloba le fondamenta dell'antica chiesa romanica del Santissimo Salvatore il cui primo impianto risale all'VIII e IX secolo.

6 - Galleria d'arte del Cavallo



La Galleria d'Arte del Cavallo, la cui nascita risale al 1965, è attualmente situata all'interno del Centro dell'Arredamento a Valleggia. La galleria ospita continuamente mostre artistiche organizzate in collaborazione con l'associazione culturale Quilianoarte.



Philippe Biancheri



Eric Clément Démange



Louis Dollé

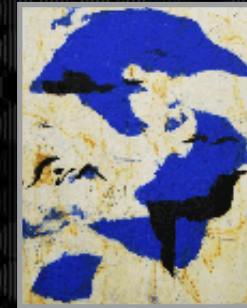

René Galassi



Gabriel Martinez



Maurice Maubert



Sylvie Tumorticchi



Dominique Zoladz



Vittorio Patrone



Ines Ponzone



Mariella Relini



Bruna Salvo



IcoDeg (video)

Convento dei Frati Cappuccini



Bruno Cassaglia



Carla Folco



Luciana Bertorelli



Gabry Cominale



Giovanna Crescini



Carla Giommetti



Gabriella Soldatini



Gualtiero Terenzi



Tore Milano



Nadia Vezza

Oratorio di San Sebastiano



Luciano Fiannacca



Giuliana Marchesa



Franco Repetto



Arturo Santillo



Giuseppe Lorenzi



Mario Occorsio



Paola Occorsio



Laura Deluffo



Enzo Angiuoni



Franco Bratta



Virginia Cafiero



Carlo Giusto



Carla Rossi



Cesare Botto



Renato Cerisola

Spazio espositivo area storico archeologica San Pietro in Carpignano

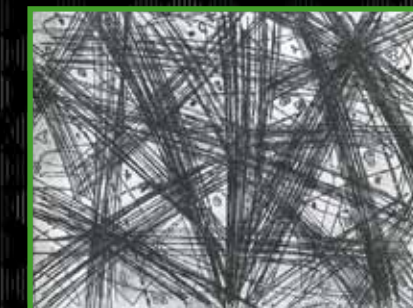

Marco Cassini



Giovanni Garozzo

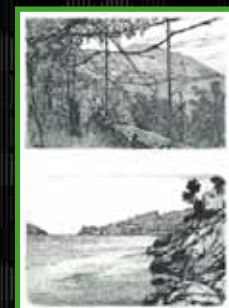

Paola Ginepri



Andrea Musso



Ylli Plaka



Roberto Scarpone



Carmen Spigno



Luigi Francesco Canepa



Astrid Fremin



Anna Maria Galleano



Anita Oliveri



Vincenzo De Rosa



Luciano Laschi



Silvio Rosso



EL.MUR (video)



Stefano Patrone



Cristina Sosio



Anna Torre



Maura Zanardi



Elisa Traverso Lacchini



Guido Vigna

Chiesa San Pietro in Carpignano



Renata Minuto